

Dans la famille de Maya, je demande la mère



Nom : **Walter**
 Prénom : **Marie-Thérèse**
 Dates : **Née le 13 juillet 1909 à Le Perreux-sur-Marne**
Morte le 20 octobre 1977 à Juan-les-Pins
 Nationalité : **Française**

Nous arrivons maintenant au tour de maman. Ma mère s'appelle Marie-Thérèse Walter, et dans les tableaux de papa, elle et moi, nous nous ressemblons beaucoup. Ici, tu es face à un portrait qui la représente.

Parmi les silhouettes ci-dessous sauras-tu retrouver celle de maman ?



A

B

C

Réponse : B

Dans la famille de Maya, je demande les frères et sœurs

Nom : **Ruiz-Picasso**
 Prénom : **Paulo**
 Dates : **Né le 4 février 1921 à Paris**
Mort le 5 juin 1975 à Paris
 Nationalité : **Française**

Nom : **Ruiz-Picasso**
 Prénom : **Claude**
 Dates : **Né le 15 mai 1947 à Boulogne-Billancourt**
 Nationalité : **Française**

Nom : **Ruiz-Picasso**
 Prénom : **Paloma**
 Dates : **Née le 19 avril 1949 à Paris**
 Nationalité : **Française**

Chez les Picasso, notre famille est recomposée. Mes frères, ma sœur et moi nous sommes nés avec une dizaine d'années d'écart ce qui explique que nous n'avons pas grandi ensemble dans la même maison.

Paulo, c'est mon grand frère, il a quatorze ans de plus que moi. Sa mère était une danseuse russe qui s'appelait Olga Khokhlova. Elle a été la première femme de papa. Claude et Paloma, mes petits frères et sœurs sont nés plus de dix ans après moi. Leur mère est Françoise Gillot, une peintre et écrivaine française.

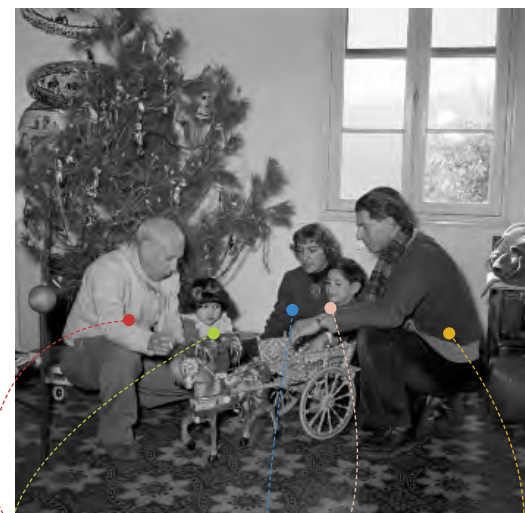

Observe cette photographie et place les prénoms de chacune des personnes présentes : Pablo, Paulo, Paloma, Claude et moi-même, Maya.

Réponses : Case rouge : Pablo, case verte : Paloma, case bleue : Maya, case rose : Claude, case orange : Paulo

Reconstitue la famille de Maya

La présentation de ma famille est maintenant terminée. Prêt à relever un dernier défi? Reconnais mes proches en associant les mots suivants à leurs portraits.
 Grand-mère / Petit frère / Mère / Grand-père / Petite sœur / Père / Grand frère

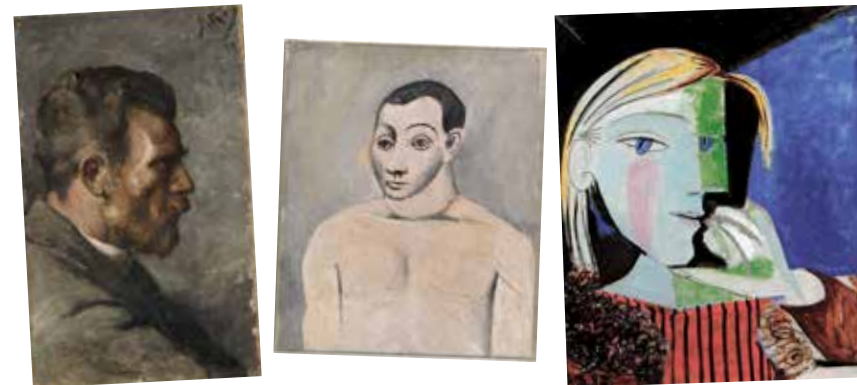

À toi de jouer!

Toi aussi dessine ton portrait...



N'OUBLIE PAS
 DE MONTRER À L'ACCUEIL
 TON CARNET COMPLÉTÉ
 POUR REPARTIR
 AVEC TON CADEAU.

En partenariat avec
 Jeff de Bruges

Illustrations : Diane de Ferran

LIVRET
 Musée Picasso Paris

JEU

Dans la famille de Maya...



Bonjour et bienvenue au Musée national Picasso-Paris, le musée qui conserve la plus grande collection d'œuvres de l'artiste Pablo Picasso dans le monde!

Moi, je m'appelle Maya et aujourd'hui je vais te guider à la rencontre de ma famille. Pourquoi? Eh bien, car une partie des membres de ma famille sont présents dans les nouvelles expositions du musée!

Allons-y!

SALLE 0.1

Dans la famille de Maya, je demande le grand-père



Nom :
Ruiz-Blasco
Prénom :
José
Dates :
Né le 12 avril 1838
à Málaga
Mort le 3 mai 1913
à Barcelone
Nationalité :
Espagnole

Complète ce texte à trous pour en apprendre un peu plus sur mon grand-père.

Grand-père a toujours vécu en E....., je ne l'ai jamais connu. Papa me parlait très souvent de son père, car ils avaient un grand point commun : tous les deux étaient a..... . C'est grand-père qui lui a appris à d..... et à peindre. En peinture, le sujet préféré de grand-père c'était les p..... Pour que papa s'entraîne, il le laissait même réaliser leurs pattes sur ses tableaux.

SALLE 0.2

Dans la famille de Maya, je demande le père

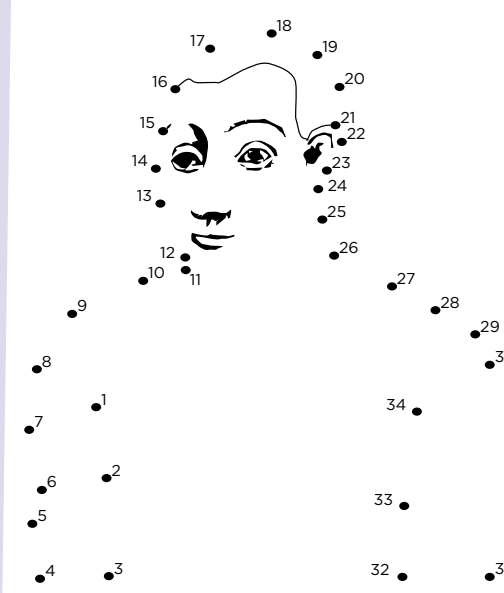

Nom :
Ruiz-Picasso
Prénom :
Pablo
Dates :
Né le 25 octobre 1881
à Málaga
Mort le 8 avril 1973
à Mougins
Nationalité :
Espagnole

Relie les points ci-contre pour faire apparaître une image qui s'en inspire.

Tu l'auras compris, je suis la fille de Pablo Picasso, l'un des artistes les plus célèbres au monde. Papa est à la fois peintre, sculpteur, céramiste, dessinateur et même créateur de jouets pour mes frères et sœurs et moi!

Dans cette salle, tu peux même retrouver un autoportrait de papa.

SALLE 0.3

Dans la famille de Maya, je demande la grand-mère



Nom :
Walter
Prénom :
Émilie-Marguerite
Dates :
Née en 1871 à Paris
Morte en 1948
à Maisons-Alfort
Nationalité :
Française

Mémé c'est la mère de maman. Papa et Mémé s'entendent vraiment bien. Je les revois rire et chanter des chansons qu'eux seuls connaissent, avec Mémé qui joue les mélodies au piano.

Souhaites-tu connaître le métier de ma grand-mère? Petit indice : elle créait des vêtements et des accessoires pour femmes. Remplis ce jeu de mots croisés et découvre le métier de Mémé.

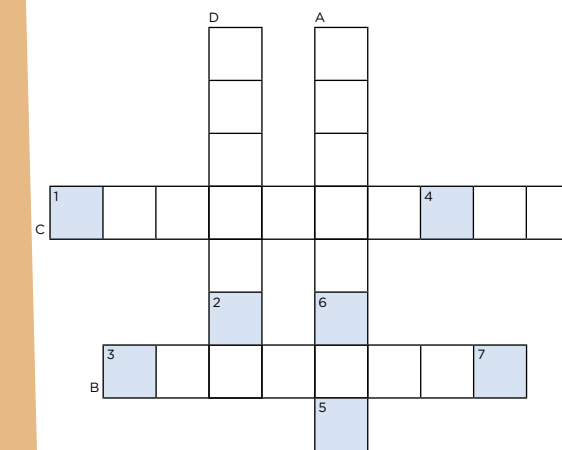

- Mémé en porte pour voir plus clair
- Mot qui désigne le tissu du col de Mémé
- Le deuxième prénom de Mémé
- Mot qui désigne la coiffure de Mémé

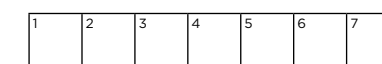

SALLE 1.3

Dans la famille de Maya, je demande Maya Ruiz-Picasso

C'est-à-dire moi-même!



Nom :
Ruiz-Picasso
Prénom :
María de la Concepción (surnom : Maya)
Dates :
Née le 5 septembre 1935
à Boulogne-Billancourt
Nationalité :
Française puis franco-espagnole depuis 2017

Tout le monde me surnomme Maya, mais sur mes papiers d'identité tu peux lire María de la Concepción. Mes deux prénoms ont été choisis par papa pour rendre hommage à sa mère (María Picasso-Lopez) et à l'une de ses petites sœurs (Concepción Ruiz-Picasso).

Papa a peint plusieurs portraits de moi quand j'avais trois ans, comme celui que tu vois ici. Mince, l'imprimeur s'est trompé, car sept erreurs se sont glissées dans cette image... Peux-tu les retrouver en comparant l'image avec le portrait présenté dans la salle?

